

Balade à travers l'Art Nouveau à La Chaux-de-Fonds Jeudi 28 juin 2018

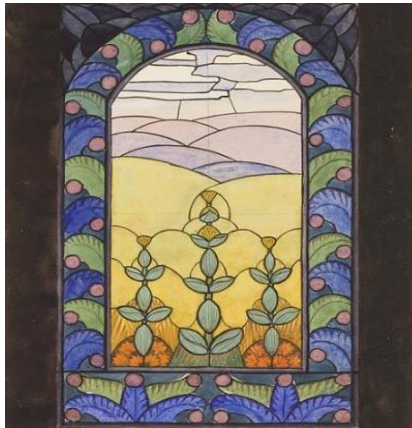

André Evard,
projet de vitrail, 1905

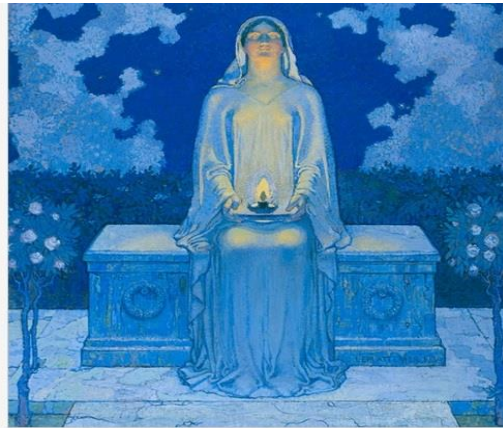

Charles L'Eplattenier,
Le souvenir, 1912

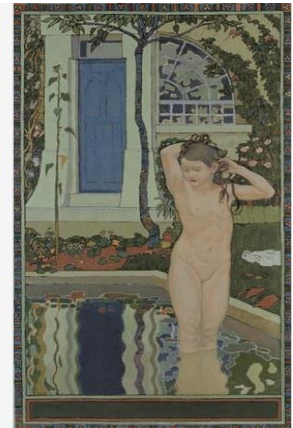

Charles L'Eplattenier
Eté, 1911

crédit photographique : Pierre Bohrer

PRESENTATION

Le temps d'une journée nous allons nous élever sur les hauteurs de La Chaux-de-Fonds. Pour nous y rendre, Grapheo vous propose un déplacement en bus privé. Nous vous donnons rendez-vous à la gare de Lausanne.

Arrivés à La Chaux-de-Fonds, nous serons accueillis par Jean-Marie Tran et Armand Studer, qui nous feront découvrir les vestiges de l'Art nouveau à travers une balade originale à pied.

Passionnés, nos deux guides nous raconteront l'histoire de ce mouvement artistique, importé à la fin du 19^{ème} siècle à La Chaux-de-Fonds, sous l'influence des patrons horlogers et de leurs représentants de commerce. Nous découvrirons également le Style sapin, un style qui s'applique au vocabulaire décoratif mis au point par les élèves de l'Ecole d'art de La Chaux-de-Fonds, sous l'influence de Charles L'Eplattenier.

La pause de midi est prévue à la *Ferme des Brandt* et nous vous invitons à rejoindre leur devise : « *Vous faire partager un moment de bonheur et de tranquillité où le temps qui court n'a plus d'importance* ».

L'après-midi, nous serons reçus par Catherine Louis dans son atelier à La Chaux-de-Fonds. Catherine a suivi l'Ecole des Arts visuels de Bienne et l'Ecole des Arts décoratifs de Strasbourg. Issue d'une famille de vignerons, les Louis de la Neuveville, Catherine est une illustratrice ancrée dans sa région au pied du Jura mais qui garde un œil ouvert sur le monde en mouvement. www.catherinelouis.ch



Nous nous réjouissons d'ores et déjà de vous rencontrer à cette occasion et vous adressons nos salutations les meilleures.

PROGRAMME ET INFORMATIONS PRATIQUES

8h00 rendez-vous à la gare de Lausanne dans le hall principal
9h30 arrivée à La Chaux-de-Fonds et pause-café
10h00 visite guidée à pied pour dénicher les plus beaux vestiges de l'Art nouveau
12h30 repas au restaurant La Ferme des Brandt, Petites Crosettes 6, La Chaux-de-Fonds
14h30 visite de l'atelier de Catherine Louis
16h30 départ de la Chaux-de-Fonds
18h00 arrivée à Lausanne

Remarque

Nous nous déplacerons en bus privé pour l'aller et le retour. Le rendez-vous est fixé à 8h00 dans le hall principal de la gare de Lausanne. Le retour est prévu à 18h au même endroit.

Inscription

Le nombre de participants est limité à 12 personnes. Délai d'inscription fixé au 10 juin 2018.

Finance de participation

Prix par personne : visite guidée (matinée et après-midi), visite de l'atelier de Catherine Louis et déjeuner inclus CHF 125.- (boissons non comprises).

Renseignements et contact

Pour toute information complémentaire, contacter Rita Schyrr - rita.schyrr@grapheo.ch – 079 474 57 03

BULLETIN D'INSCRIPTION A RENVOYER au plus tard le 10 juin 2018

Par courrier postal : Rita Schyrr – GRAPHEO – Av. des Alpes 74 – 1814 La Tour-de-Peilz ou par e-mail : rita.schyrr@grapheo.ch

Nom _____ Prénom _____

Rue et no _____

Code postal _____ Localité _____

Portable _____ E-mail _____

Après réception de la confirmation de votre inscription, prière de verser la finance d'inscription de CHF 125.- au plus tard le 14 juin sur le compte

Rita Schyrr – IBAN : CH10 0076 7000 C543 3195 0 - Banque Cantonale Vaudoise – 1814 La Tour-de-Peilz